

إنشاء تقرير ISP - تقرير برنامجي (Generate ISP Report - Programmatic Report)

إنشاء تقارير ISP حول الخدمات المقدمة للأفراد ، والموثقة في بيانات ISP ، لتتبع تقديم الخدمة والتقدم نحو الأهداف.

يمكن للمستخدمين الذين لديهم دور تقرير مزود خدمة الإنترنت إنشاء تقارير حول بيانات برنامج مزود خدمة الإنترنت للأفراد في عدد حالاتهم. يمكن إنشاء تقارير لبرامج ISP المعتمدة والمتوقفة.

1. من علامة التبويب الفردية ، انقر فوق ارتباط التقرير المتاح في صف بيانات مزود خدمة الإنترنت.

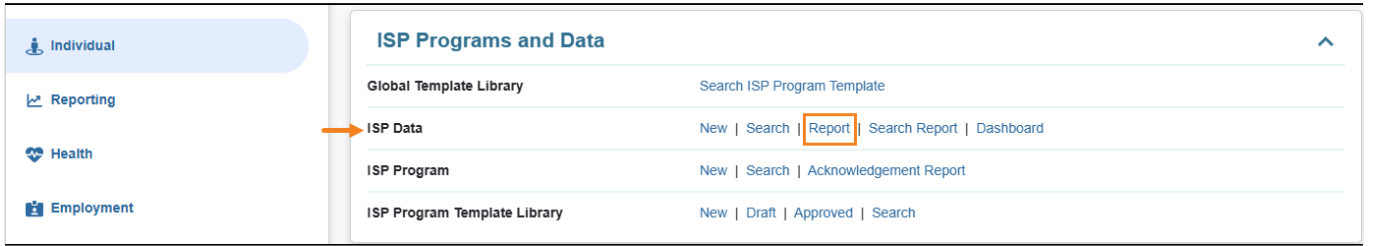

The screenshot displays the 'ISP Programs and Data' section of the Therap Global interface. On the left, there is a navigation menu with options: Individual, Reporting, Health, and Employment. The main content area is titled 'ISP Programs and Data' and contains a table with the following rows:

Global Template Library	Search ISP Program Template
ISP Data	New Search Report Search Report Dashboard
ISP Program	New Search Acknowledgement Report
ISP Program Template Library	New Draft Approved Search

An orange arrow points to the 'ISP Data' row, and a red box highlights the 'Report' button in the 'ISP Data' row.

2. حدد البرنامج من صفحة تحديد البرنامج لبرنامج ISP.

Select Program For ISP Program

All A B C D E F G H I J K L M N O P Q R S T U V W X Y Z

Filter 15 Records

Program Name	Site Name	Program Type	Cost Center Number	Program ID
Child Care Center	Care Home	School		01
Day Shift	Special School	School		01
Demo Program	Demo Site	School		555

Showing 1 to 3 of 3 entries

3. حدد الفرد من القائمة الفردية لصفحة برنامج ISP.

Individual List for ISP Program

Program: Demo Program (Demo Site)

All A B C D E F G H I J K L M N O P Q R S T U V W X Y Z

Filter 15 Records

Last Name	First Name	Individual ID
Tareq	Taufiq	

Showing 1 to 1 of 1 entries

4. حدد اسم برنامج ISP وانقر على زر التالي.

ISP Program List

Filter You have selected 1 items. 15 Records

<input checked="" type="checkbox"/>	Form ID	Program Name	Site Name	Individual	ISP Program	Entered By	Program Creation Date	Approve Date	Status	Time Zone
<input checked="" type="checkbox"/>	ISP-DEMOTPHL-H9Q4NFNYTMULU	Demo Program	Demo Site	Tareq, Taufiq	Speech Therapy Plan	Sonia Ferdous, Therap Admin	05/01/2019	07/22/2019	Approved	Asia/Dhaka

Showing 1 to 1 of 1 entries

Previous 1 Next

Cancel Next

هناك أربعة أنواع:

Programmatic Report, Clinician Report, Data Collection Monthly Report, and Hab Documentation Record

5. سيتم عرض صفحة معايير التقرير .. حدد الاختيارات المطلوبة في الحقول وانقر على زر إنشاء. لإنشاء تقرير برمجي ، حدد برمجيًا من حقل نوع التقرير.

Report Criteria

Report Type Programmatic

Format Table

Time Zone Asia/Dhaka

Start Date 06/01/2019

End Date 06/30/2019

Review Period Month

Include Linked ISP Program(s) Yes No

Show Deviation from Baseline Score Yes No

Show Deviation from Previous Score Yes No

Score Showing Option Both

Add progress and comment per ISP Program Yes No

Selected ISP Program

Form ID	ISP Program	Approve Date	
ISP-DEMOTPHL-H9Q4NFNYTMULU	Speech Therapy Plan	07/22/2019	Select Task/Score

Back

Generate

تحتوي صفحة معايير التقرير على الحقول التالية:

نوع التقرير: سجل برنامجي أو طبي أو سجل جمع بيانات شهرياً أو سجل توثيق قمره السكن. لإنشاء التقرير البرنامجي ، حدد التقرير البرنامجي من القائمة المنسدلة.

التنسيق: حدد جدول أو رسم بياني شريطي أو رسم بياني خطي لتنسيق التقرير. (لا يتوفر هذا الحقل إلا إذا تم تحديد نوع التقرير البرنامجي.)

تاريخ البدء وتاريخ الانتهاء: حدد نطاقًا زمنيًا للتقرير. بالنسبة للتقارير الآلية ، يمكن أن يكون النطاق الزمني سنتين كحد أقصى.

فترة المراجعة: حدد كيف تريد تجميع البيانات وعرضها حسب الخيار اليوم أو الأسبوع أو الشهر أو الربع أو السنة أو مخصص.

خيار إظهار النتيجة: حدد النسبة المئوية فقط ، أو عدد المحاكمات فقط ، أو كليهما. (لا يتوفر هذا الحقل إلا إذا تم تحديد نوع التقرير البرنامجي.)

Programmatic Report

سيتم عرض ما يلي على **Programmatic Report**

- يسمح لك حقل وصف التقرير بإدخال اسم قصير للتقرير ، وهو مطلوب إذا كنت تريد حفظ التقرير.
- الاسم الفردي ونطاق التاريخ وفترة المراجعة والمنطقة الزمنية.
- يعرض قسم التقرير المنشأ ببيانات ISP التي تم جمعها خلال النطاق الزمني المحدد لبرنامج ISP. تُستخدم المصطلحات التالية في التقارير البرنامجية:

S: نقاط كل مهمة.

C: عدد التجارب ، أو عدد المرات التي تم فيها توثيق المهمة لكل مهمة.

DB: الانحراف بين درجة المهمة ودرجة الأساس. (لا يتعين عليك استخدام هذا إذا لم تقم بإدخال درجات خط الأساس.)

DP: الانحراف بين درجة المهمة ونقاط المهمة السابقة.

Programmatic Report

Status: New

Report Type : Programmatic

Report Description * Taufiq June Report
Individual Name Taufiq Tareq, **Review Period** Month
Date Range 06/01/2019 - 06/20/2019 **Time Zone** Asia/Dhaka

Generated Report

S = Score, C = Trial Count, DB = Deviation from Baseline Score, DP = Deviation from Previous Score

Speech Therapy Plan

Form ID ISP-DEMOTPHL-H9Q4NFNYTMULU
Status Approved (Dynamic)
ISP Program Speech Therapy Plan
Goal/Service Ability to comply with verbal direction and develop independence
Criteria for Completion
Scoring Method Level of Independence
Score(s)
DECL Declined
FULL Full Physical Prompt
PART Partial Physical Prompt
DEMO Demonstration
VRBL Verbal Cue
INDP Independence
Task(s)
1 Give me Ball
2 Clap Hands
3 Say Hello (maintains eye contact for 5 sec)

هناك ثلاثة أنواع من التنسيقات التي يمكن عرض التقارير الآلية (Programmatic Reports) بها.

هؤلاء هم:

.Table, Bar Graph and Line Graph

Table

Task	Baseline	06/01/2019 - 06/30/2019			07/01/2019 - 07/20/2019				Total	
		S	C	DB	S	C	DB	DP	S	C
1	DECL 0 %	12.5 %	1	12.5 %	0 %	0	0 %	-12.5 %	12.5 %	1
	FULL 0 %	0 %	0	0 %	0 %	0	0 %	0 %	0 %	0
	PART 0 %	0 %	0	0 %	0 %	0	0 %	0 %	0 %	0
	DEMO 0 %	12.5 %	1	12.5 %	0 %	0	0 %	-12.5 %	12.5 %	1
	VRBL 0 %	75 %	6	75 %	0 %	0	0 %	-75 %	75 %	6
	INDP 0 %	0 %	0	0 %	0 %	0	0 %	0 %	0 %	0
2	DECL 0 %	12.5 %	1	12.5 %	0 %	0	0 %	-12.5 %	12.5 %	1
	FULL 0 %	0 %	0	0 %	0 %	0	0 %	0 %	0 %	0
	PART 0 %	0 %	0	0 %	0 %	0	0 %	0 %	0 %	0
	DEMO 0 %	37.5 %	3	37.5 %	0 %	0	0 %	-37.5 %	37.5 %	3
	VRBL 0 %	37.5 %	3	37.5 %	0 %	0	0 %	-37.5 %	37.5 %	3
	INDP 0 %	12.5 %	1	12.5 %	0 %	0	0 %	-12.5 %	12.5 %	1
3	DECL 0 %	50 %	4	50 %	0 %	0	0 %	-50 %	50 %	4
	FULL 0 %	25 %	2	25 %	0 %	0	0 %	-25 %	25 %	2
	PART 0 %	0 %	0	0 %	0 %	0	0 %	0 %	0 %	0
	DEMO 0 %	12.5 %	1	12.5 %	0 %	0	0 %	-12.5 %	12.5 %	1
	VRBL 0 %	12.5 %	1	12.5 %	0 %	0	0 %	-12.5 %	12.5 %	1
	INDP 0 %	0 %	0	0 %	0 %	0	0 %	0 %	0 %	0
Total	DECL 0 %	25 %	6	25 %	0 %	0	0 %	-25 %	25 %	6
	FULL 0 %	8.33 %	2	8.33 %	0 %	0	0 %	-8.33 %	8.33 %	2
	PART 0 %	0 %	0	0 %	0 %	0	0 %	0 %	0 %	0
	DEMO 0 %	20.83 %	5	20.83 %	0 %	0	0 %	-20.83 %	20.83 %	5
	VRBL 0 %	41.67 %	10	41.67 %	0 %	0	0 %	-41.67 %	41.67 %	10
	INDP 0 %	4.17 %	1	4.17 %	0 %	0	0 %	-4.17 %	4.17 %	1

Bar Graph

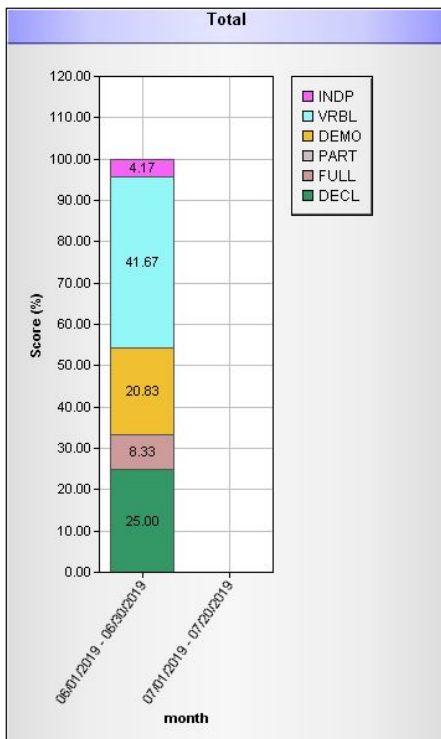
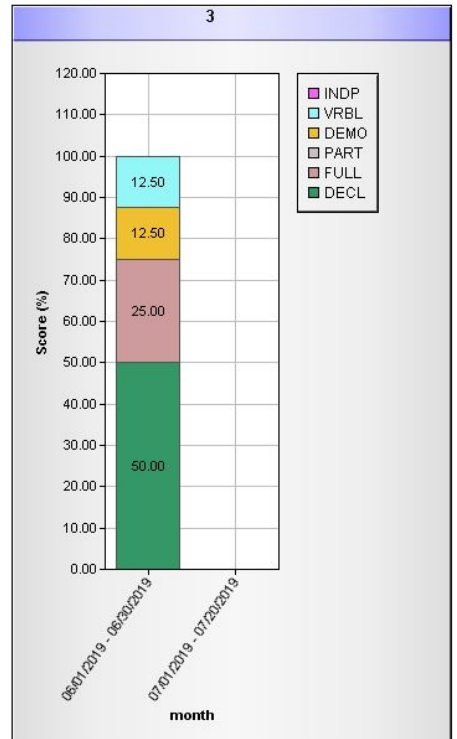
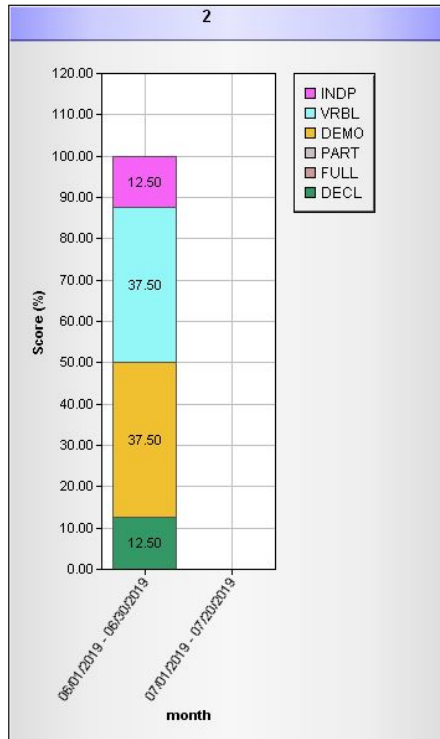
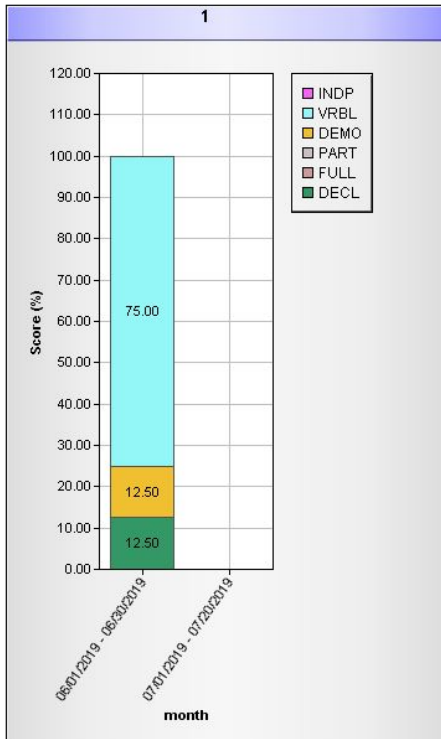

Line Graph

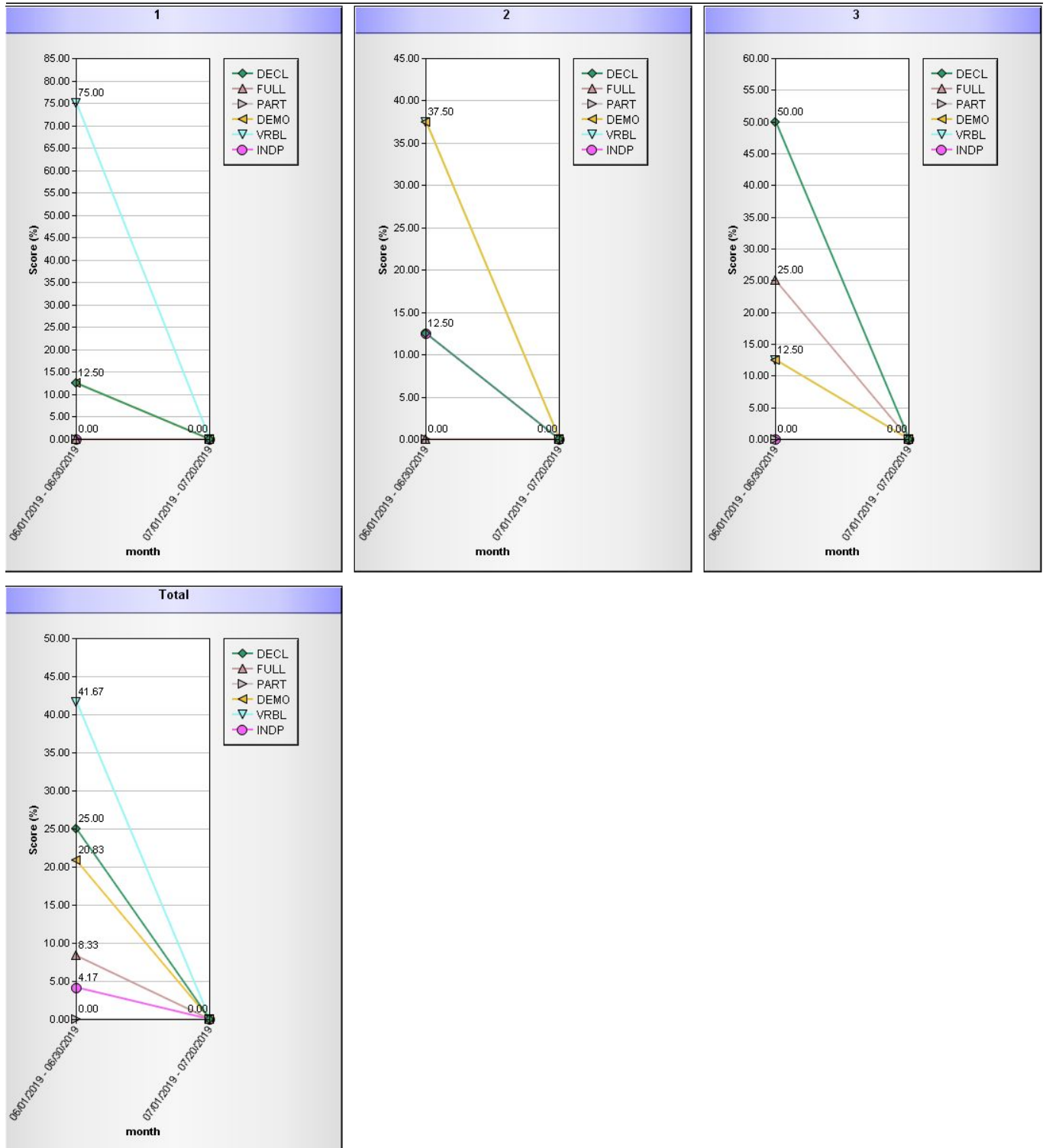

لمعرفة تقرير الطبيب اضغط هنا.
للتعرف على سجل توثيق قمره السكن ، انقر هنا.
للتعرف على جمع البيانات شهريا اضغط هنا.