

## Generar informe ISP: informe programático

Genere informes de ISP sobre los servicios proporcionados a las personas, y documentados en datos de ISP, para realizar un seguimiento de la prestación de servicios y el progreso hacia los objetivos.

Los usuarios con la función de **ISP Report** (informe de ISP) pueden crear informes sobre los datos del programa ISP para las personas en sus cargos de casos. Se pueden generar informes para programas de ISP aprobados y descontinuados.

1. En la **Individual Tab**, haga clic en el enlace **Report** (Informe) disponible en la fila de **ISP Data** (Datos del ISP).

Por hacer	<b>Cuidados</b>	
<b>Individual</b>	T-Log	Nuevo   Buscar   Archivar
Salud	Nota de casos	Nuevo   Buscar   Archivar   PDF masivo
Agencia	Informes de eventos generales (GER)	Nuevo   Buscar
Facturación	Resolución GER	Nuevo   GER no abordados   Resoluciones abiertas   Investigaciones abiertas   Buscar
Administrador	Testigo	Buscar
Informes de la agencia	Resúmenes del evento	Vista
Página principal de Individuo	Datos del ISP	Nuevo   Buscar   <b>Informe</b>   Buscar informe   Panel de inicio
	Plan de medidas del personal	Nuevo   Buscar   Revisar   Archivar

2. Seleccione el programa de la página Seleccionar programa para el programa ISP.

### Seleccionar un programa para el programa del ISP

Nombre del programa	Nombre del sitio	Tipo de programa	Número de centro de costes	ID del programa
(Demo) Academic Activities	Therap Global Demonstration Provider	Preschool		02
(Demo) Education and Development	(Demo) TG Center for Children With Special Needs	Individualized Skills Development		123

3. Seleccione la persona de la página Lista de personas para el programa ISP.

### Lista individual para el Programas del ISP

**Programa: (Demo) Education and Development ((Demo) TG Center for Children With Special Needs)**

Apellido	Primer nombre	ID del individuo	Fecha de nacimiento
Abraham	Isaac		02/01/2011
Basnet	Sima		01/01/2014
Fernandez	Luis		01/10/2000
José	María		01/10/2000
Maria	Putri		01/01/2010
Mary	Angela		05/01/2010

Showing 1 to 9 of 9 entries

4. Seleccione el nombre del programa ISP y haga clic en el botón **Next** (Siguiente).

Lista del programa del ISP

Filter  You have selected 1 items. 15 Records

<input type="checkbox"/>	ID de formulario	Nombre del programa	Nombre del sitio	Individual	Nombre del programa del ISP	Ingresado por	Fecha de comienzo del programa del ISP	Fecha de aprobación	Estado	Zona horaria
<input checked="" type="checkbox"/>	ISP-DEMOTPHL-M9N4N6HW2833H	(Demo) Education and Development	(Demo) TG Center for Children With Special Needs	Fernandez, Luis	Comunicaciones conductuales y verbales	Mariam Hossain, Special Educator	07/20/2023	07/20/2023	Aprobado	Asia/Manila

Showing 1 to 3 of 3 entries

Previous 1 Next

Cancel

Hay cuatro tipos: **Programmatic Report** (informe programático), **Clinician Report** (informe clínico), **Data Collection Monthly Report** (informe mensual de recopilación de datos) y **Hab Documentation Record** (registro de documentación Hab).

5. Se mostrará la página **Report Criteria** (Criterios de informes). Seleccione las opciones necesarias en los campos y haga clic en el botón **Generate** (Generar). Para generar un informe programático, seleccione **Programmatic** (Programático) en el campo **Report Type** (Tipo de informe).

### Criterios de informes

Tipo de informe

Programático

Formato

Tabla

Zona horaria

Asia/Manila

Fecha de comienzo

05/01/2023

Fecha de finalización

05/31/2023

Período de revisión

Mes

Incluir programa(s) vinculado(s) del ISP  Yes  No

Mostrar la desviación del puntaje de referencia  Yes  No

Mostrar desviación de puntaje anterior  Yes  No

Opción de visualización del puntaje

Ambos

Agregar progreso y comentario por programa del ISP  Yes  No

### Programa del ISP seleccionado

ID de formulario	Programa del ISP	Fecha de aprobación	
ISP-DEMOTPHL-M9N4N6HW2833H	Comunicaciones conductuales y verbales	07/20/2023	Seleccionar tarea/puntaje

Atrás



Generar

La página Criterios del informe contiene los siguientes campos:

**Report Type (Tipo de informe):** programático, clínico, recopilación de datos mensual o registro de documentación Hab. Para generar el informe programático,

seleccione **Programmatic Report** (Informe programático) en el menú desplegable.

**Format (Formato):** seleccione Tabla, Gráfico de barras o Gráfico de líneas para el formato del informe. (Este campo sólo está disponible si se selecciona el tipo de informe programático).

**Start Date & End Date (Fecha de comienzo y fecha de finalización):** seleccione un intervalo de fechas para el informe. Para los informes programáticos, el rango de fechas puede ser de un máximo de 2 años.

**Review period (Período de revisión):** seleccione cómo desea que se agrupen y muestran los datos por día, semana, mes, trimestre, año o la opción personalizada.

**Score Showing Option (Opción de visualización del puntaje):** seleccione solo porcentaje, solo recuento de prueba o ambos. (Este campo sólo está disponible si se selecciona el tipo de informe programático).

## **Programmatic Report** (Informe programático)

Lo siguiente se mostrará en el **Programmatic Report** (informe programático).

- El campo Descripción del informe le permite ingresar un nombre corto para el informe y es obligatorio si desea guardar el informe.
- El nombre individual, rango de fechas, período de revisión y zona horaria.
- La sección Informe generado muestra los datos del ISP recopilados durante el intervalo de fechas seleccionado para el programa ISP. Los siguientes términos se utilizan en los informes programáticos:
  - **S:** Puntuación de cada tarea.
  - **C:** Recuento de pruebas, o número de veces que se documentó la tarea para cada tarea.
  - **DB:** Desviación entre la puntuación de la tarea y la puntuación de referencia. (No tiene que usar esto si no ingresó puntajes de referencia).
  - **DP:** desviación entre la puntuación de una tarea y la puntuación de la tarea anterior.

### Informe programático

Estado: Nuevo

#### Tipo de informe : Programático

**Descripción del informe**   
**Nombre del individuo** Luis Fernandez,  
**Intervalo de fechas** 05/01/2023 - 05/31/2023

**Periodo de revisión** Month  
**Zona horaria** Asia/Manila

#### Informe generado

S = Puntaje, C = Recuento de ensayo, DB = Desviación del puntaje de referencia, DP = Desviación del puntaje previo

#### Comunicaciones conductuales y verbales

<b>ID de formulario</b>	ISP-DEMOTPHL-M9H4N6HW2833H
<b>Estado</b>	Aprobado (dinámico)
<b>Programa del ISP</b>	Comunicaciones conductuales y verbales
<b>Frecuencia</b>	3
<b>Programar</b>	Weekly
<b>Comentario de cronograma y frecuencia</b>	
<b>Objetivo/servicio</b>	El personal apoyará a las personas para desarrollar habilidades sociales para socializar en eventos/lugares sociales.
<b>Criterios para finalización</b>	To be able to independently participate in social activities.
<b>Método de puntaje</b>	Puntaje de progreso
<b>Puntaje(s)</b>	
<b>E</b>	Excelente
<b>B</b>	Bueno
<b>M</b>	Moderado
<b>NM</b>	Necesita Mejorar
<b>N/A</b>	N / A (No denunciabile)
<b>Tarea(s)</b>	
<b>Jugar con otros</b>	Juega con otros niños y participa en el juego.

Hay tres tipos de formatos en los que se pueden mostrar los informes programáticos.

Estos son: **Table**, **Bar Graph** y **Line Graph** (Tabla/Mesa, gráfico de barras y gráfico de líneas).

### Table (Tabla/Mesa)

Tarea	Puntaje	05/01/2023 - 05/31/2023		Total	
		S	C	S	C
Jugar con otros	E	13.64 %	3	13.64 %	3
	B	81.82 %	18	81.82 %	18
	M	4.55 %	1	4.55 %	1
	NM	0 %	0	0 %	0
Total	E	2.54 %	3	2.54 %	3
	B	94.92 %	112	94.92 %	112
	M	2.54 %	3	2.54 %	3
	NM	0 %	0	0 %	0

### Bar Graph (Gráfico de barras)

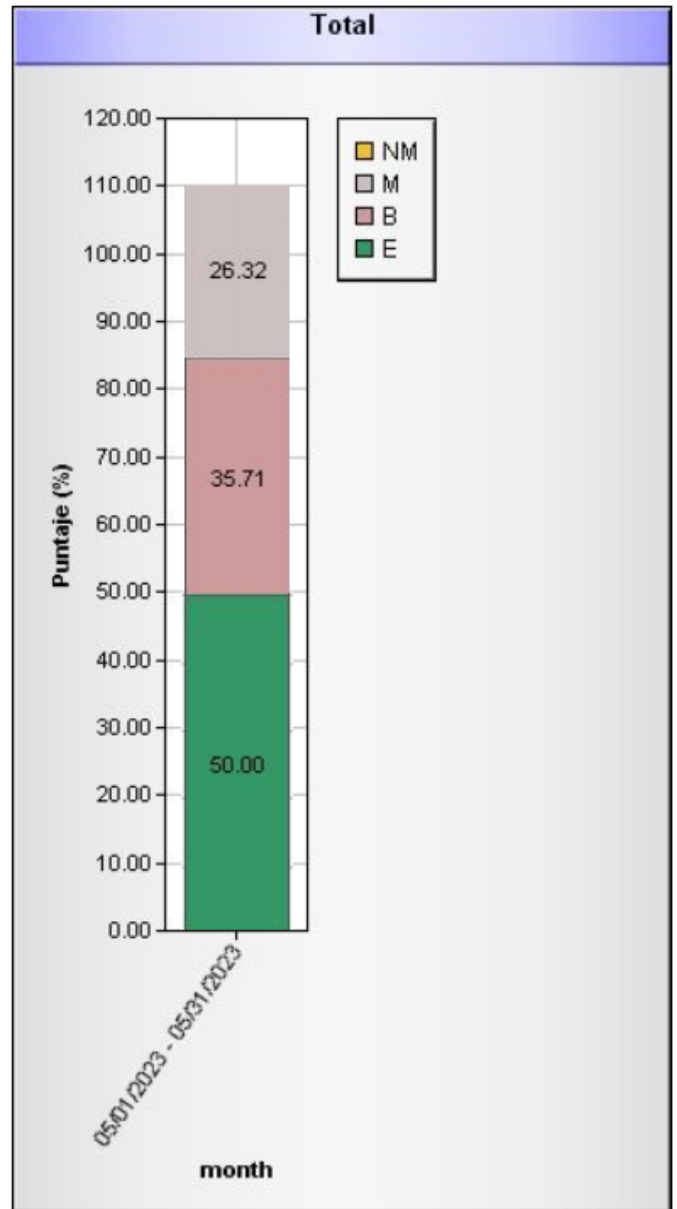
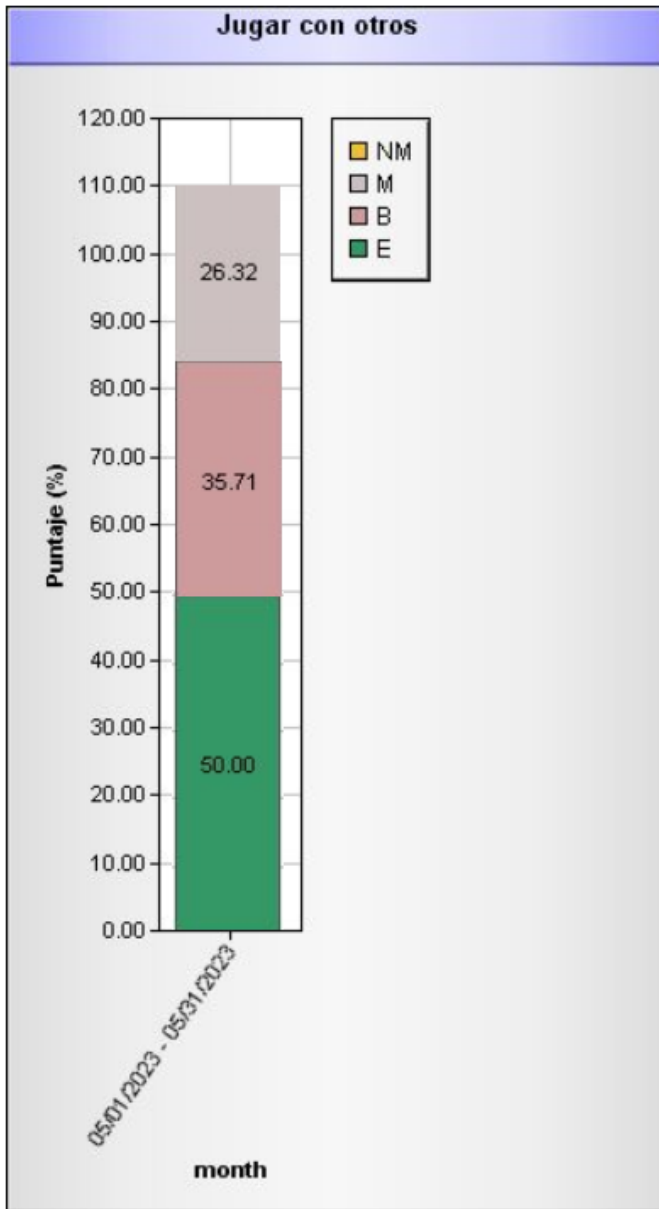

**Line Graph** (Gráfico de líneas)

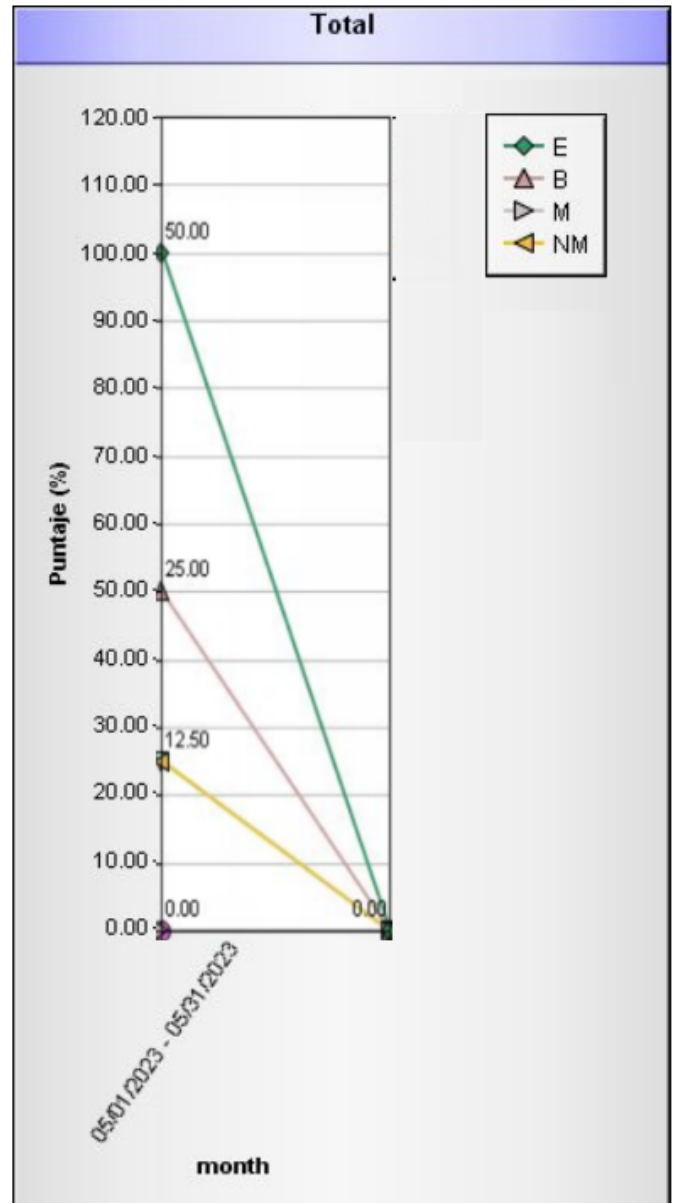
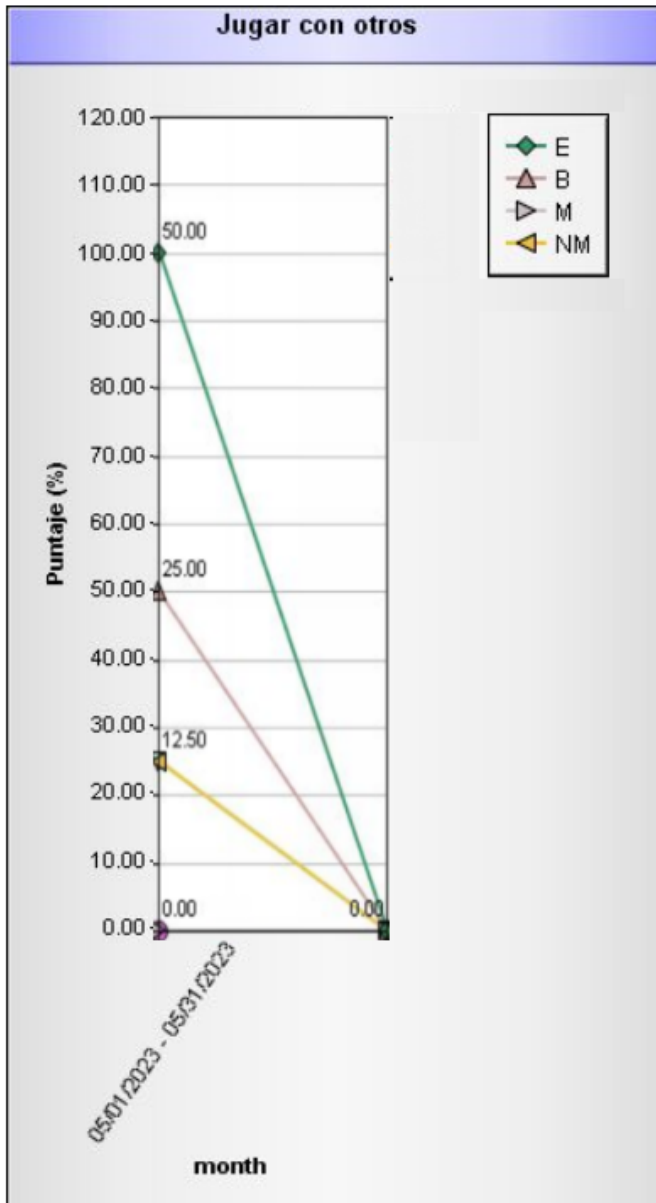

Para saber sobre el **Clinician Report** (Informe del Clínico) haga clic [aquí](#).

Para saber sobre el **Hab Documentation Record** (Registro de Documentación Hab) haz clic [aquí](#).

Para saber sobre la **Data Collection Monthly** (Recolección de Datos Mensual) haz

clic [aquí](#).